

ข้อ 25 มีการจัดเก็บข้อมูลสถิติอุบัติเหตุหรือการเจ็บป่วยในสถานศึกษา และการวางแผนป้องกันที่เหมาะสม

สรุปการเกิดอุบัติเหตุของนักศึกษาและบุคลากรมหาวิทยาลัยกาฬสินธุ์ ประจำปีการศึกษา 2565

ตารางที่ 1 แสดงจำนวนนักศึกษาที่เกิดอุบัติเหตุ ประจำปีการศึกษา 2565

ลำดับ	สังกัด	จำนวนนักศึกษา (คน)				รวม	ร้อยละ
		ปวส.		ปริญญาตรี			
		ชาย	หญิง	ชาย	หญิง		
1	คณะเทคโนโลยีการเกษตร	3	3	3	3	12	20.69
2	คณะบริหารศาสตร์	0	2	1	4	7	12.07
3	คณะวิทยาศาสตร์และเทคโนโลยีสุขภาพ	0	0	2	3	5	8.62
4	คณะวิศวกรรมศาสตร์และเทคโนโลยีอุตสาหกรรม	3	0	4	0	7	12.07
5	คณะศิลปศาสตร์	0	0	5	3	8	13.79
6	คณะศึกษาศาสตร์และนวัตกรรมการศึกษา	0	0	7	12	19	32.76
	รวม	6	5	22	25	58	100.00

แผนภูมิที่ 1 แสดงจำนวนนักศึกษาที่เกิดอุบัติเหตุ ประจำปีการศึกษา 2565

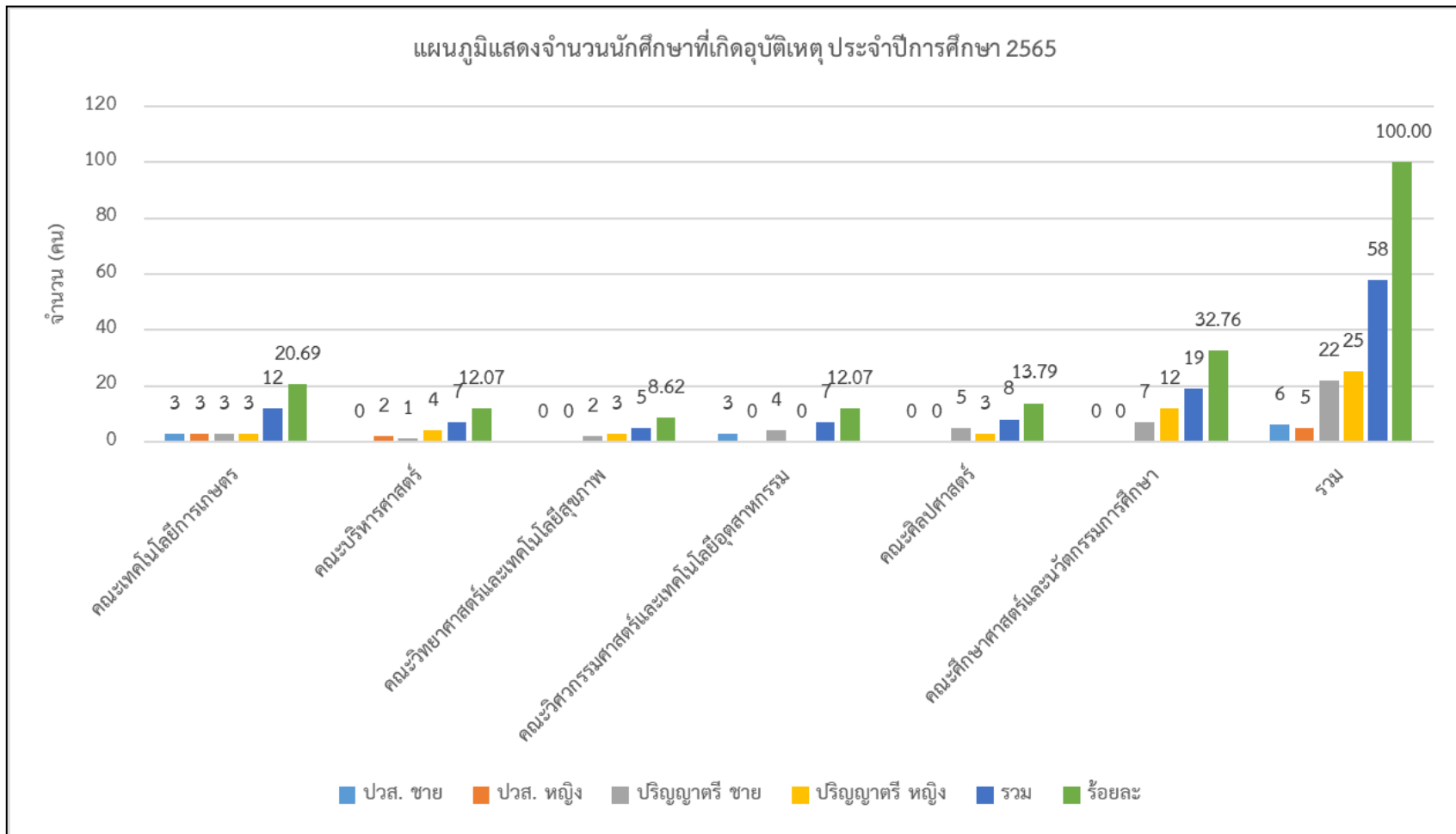

ในปีการศึกษา 2565 มีนักศึกษาทั้งสิ้นจำนวน 3,893 คน นักศึกษาทำประกันอุบัติเหตุ จำนวน 3,539 คน คิดเป็นร้อยละ 92.19 ของจำนวนนักศึกษาทั้งหมด และจากตารางที่ 1 และแผนภูมิที่ 1 พบว่า นักศึกษาที่เกิดอุบัติเหตุ จำนวน 58 คน โดยเป็นกรณีบาดเจ็บทั่วไปทั้งอุบัติเหตุจากรถ อุบัติเหตุจากการเรียนการสอน แมลงสัตว์กัดต่อย อื่นๆ จำนวน 56 คน เสียชีวิตจากการเจ็บป่วย จำนวน 1 คน และเสียชีวิตจากอุบัติเหตุจากรถ จำนวน 1 คน โดยคณะที่มีนักศึกษาเกิดอุบัติเหตุมากที่สุด คือ คณะศึกษาศาสตร์และนวัตกรรมการศึกษา จำนวน 19 คน คิดเป็นร้อยละ 32.76 และคณะที่มีการเกิดอุบัติเหตุที่น้อยที่สุด คือ คณะวิทยาศาสตร์และเทคโนโลยีสุขภาพ จำนวน 5 คน คิดเป็นร้อยละ 8.62

ตารางที่ 2 แสดงจำนวนบุคลากรที่เกิดอุบัติเหตุ ประจำปีการศึกษา 2565

ลำดับ	สังกัด	จำนวนบุคลากร (คน)		รวม	ร้อยละ
		ชาย	หญิง		
1	คณะเทคโนโลยีการเกษตร	0	0	0	0.00
2	คณะบริหารศาสตร์	0	1	1	16.67
3	คณะวิทยาศาสตร์และเทคโนโลยีสุขภาพ	0	0	0	0.00
4	คณะวิศวกรรมศาสตร์และเทคโนโลยีอุตสาหกรรม	0	0	0	0.00
5	คณะศิลปศาสตร์	0	0	0	0.00
6	คณะศึกษาศาสตร์และนวัตกรรมการศึกษา	0	0	0	0.00
7	สำนักงานอธิการบดี	1	2	3	50.00
8	สำนักส่งเสริมวิชาการและงานทะเบียน	0	2	2	33.33
9	สถาบันวิจัยและพัฒนา	0	0	0	0.00
		1	5	6	100.00

แผนภูมิที่ 2 แสดงจำนวนบุคลากรที่เกิดอุบัติเหตุ ประจำปีการศึกษา 2565

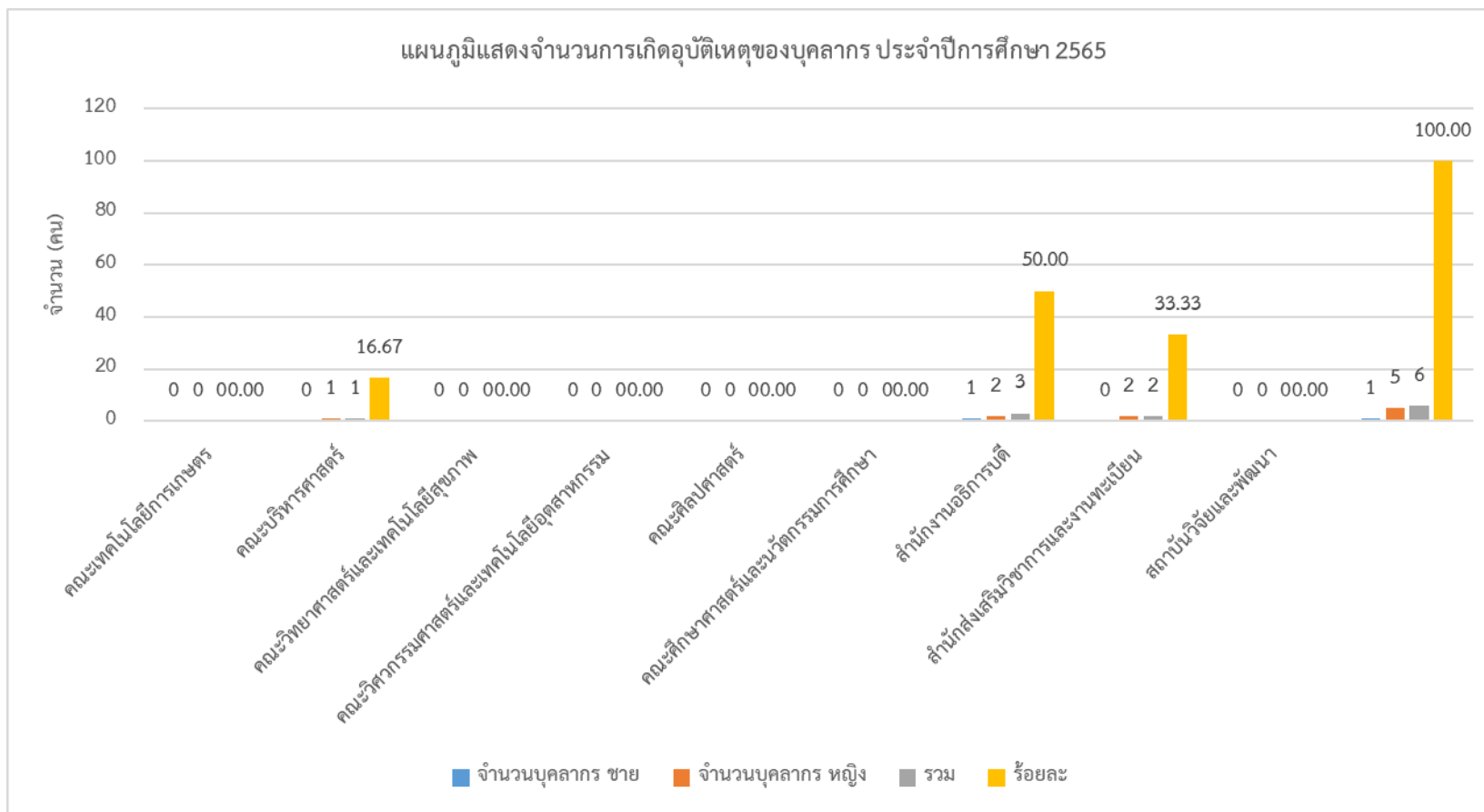

ในปี 2565 มีบุคลากรจำนวน 557 คน ทำประกันอุบัติเหตุกลุ่มร่วมกับนักศึกษา จำนวน 43 คน คิดเป็นร้อยละ 7.72 ของจำนวนบุคลากรทั้งหมด และจากตารางที่ 2 และแผนภูมิที่ 2 พบว่า มีบุคลากรที่เกิดอุบัติเหตุ จำนวน 6 คน โดยเป็นกรณีบาดเจ็บทั่วไปทั้งอุบัติเหตุจราจร จากการปฏิบัติงาน และอื่นๆ โดยหน่วยงานที่มีการเกิดอุบัติเหตุมากที่สุด คือ สำนักงานอธิการบดี จำนวน 3 คน คิดเป็นร้อยละ 50 รองลงมาคือ สำนักส่งเสริมวิชาการและงานทะเบียน จำนวน 2 คน คิดเป็นร้อยละ 33.33 และคณะบริหารศาสตร์ จำนวน 1 คน คิดเป็นร้อยละ 16.67